LUNOV MAGNUS STRIP

MARTI MISTERIJA

VANREDNO IZDANJE BROJ 47

MAGIJA ZLOG SULISA

MAGIJA ZLOG SULISA

DA LI SE I OVDE POJAVLJUJE „ČUDOVIŠTE" IZ LOH NESA ILI JE TO PLOD MAŠTE ZLOG SULISA?

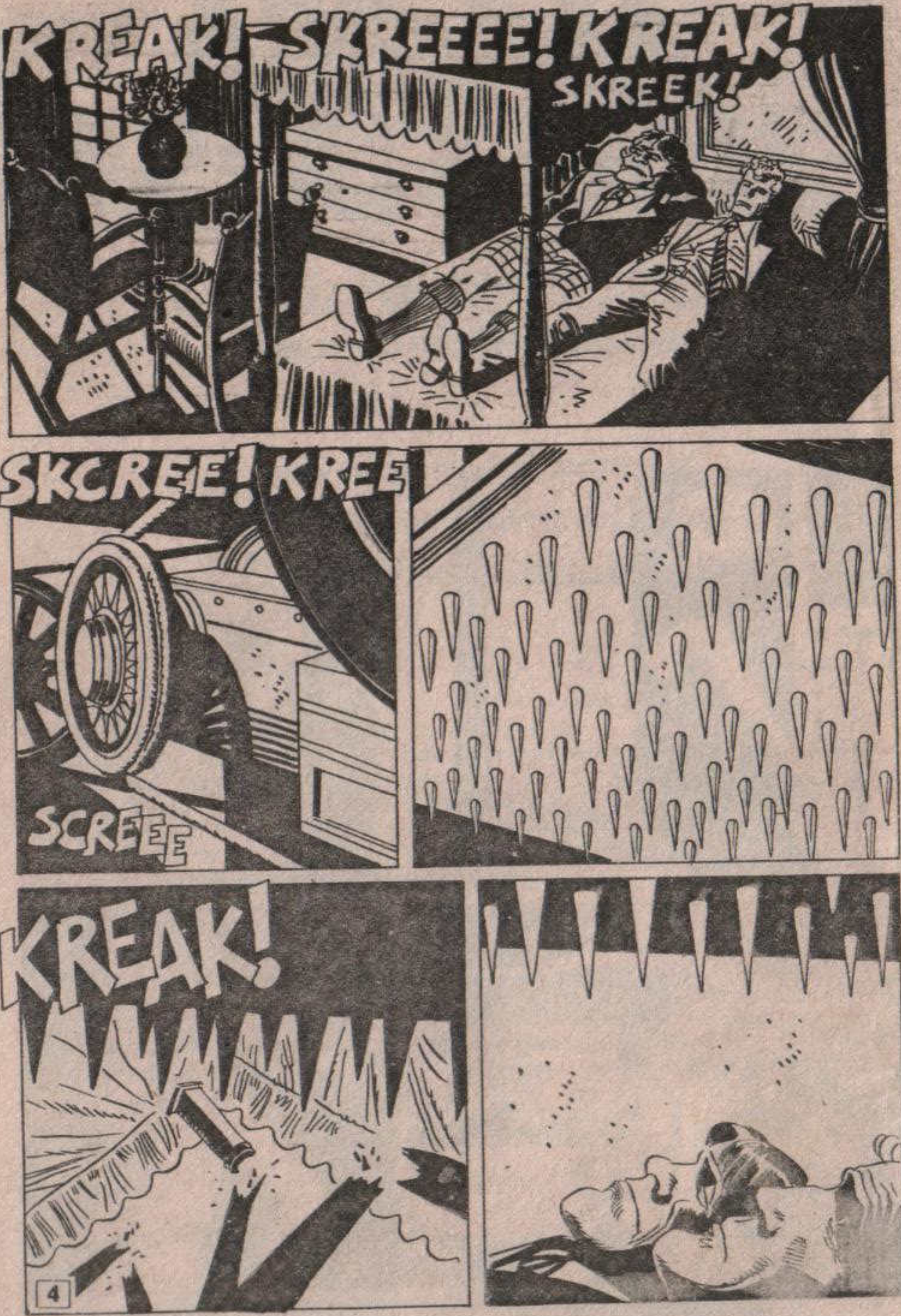
KREAK! SKREEEE! KREAK!
SKREEK!
SKCREE! KREE
SCREEE
KREAK!

MOŽDA JOŠ NIKAD NISTE OKUSILI OVO JELO, GOSPOĐICE. ZOVE SE **HEDŽIS** I TIPIČNO JE ZA OVAJ KRAJ...
ZAISTA, DA...
...ALI KAD ĆE SIĆI MARTI I JAVA?
OH, DA... U VEZI S NJIMA...
MORAM VAM REĆI DA SE VAŠI PRIJATELJI JOŠ ODMARAJU...
ZAMOLILI SU ME DA VAM KAŽEM DA ĆE SIĆI U UGOVORENO VREME...
...SEM AKO NE BUDU IMALI NEKE SUVIŠE **TEŠKE** OBAVEZE.

AAAH!
SANJAO SAM NEKI ČUDAN SAN, JAVA. BIO SAM ZAJEDNO SA INDIJANOM DŽONS U FILMU „PROKLETO VREME". SEĆAŠ SE TRENUTKA KAD TREBA DA IH ZDROBI ONAJ MEHANIZAM KOJI...
JAVA!...
TO NIJE BIO SAN... TAVANICA PADA NA NAS!
VEĆ JE PROBILA BALDAHIN, JAVA! AKO NEŠTO NE URADIMO...
...BOJIM SE DA SMO UZALUD BACALI NOVAC ZA NAFTALIN KAKO NAM ODELA NE BI POJELI MOLJCI...

RGHRR!
GRHH!
NE VREDI! MA KAKO GA GURAO, PRETEŽAK JE I ZA TEBE...
A ISTO TAKO NE VREDI NI DA ZOVEMO POMOĆ. MISLIM DA NAM NIKO NE BI NI POMOGAO...
...OVI ŠILJCI... SAD SU DESET CENTIMETARA OD NAŠIH TELA.
SUDEĆI PO BRZINI S KOJOM SE SPUŠTAJU, BOJIM SE DA ĆE ZA NEPUNIH PET MINUTA DA DODIRNU ZEMLJU.
GGGH

HM... BIO BIH VAM ZAHVALAN KAD BISTE SE MOGLI **PRIPREMITI**, MIS ENDŽI. JOŠ MALO, PA ĆE PRIREDBA DA POČ-NE.
HM... A ONA DVOJICA, MARTI I JAVA, JOŠ SE NE POJAVLJUJU.
DA. NJIH DVOJICA KAO DA SU PRIKO-VANI ZA POSTE-LJU.
TRUMP!
ŠTA, ŠTA JE TO BILO?
GENERALNA PROBA. **ZAVESA...**
U OVOM TRENUTKU ZA NE-KOG SE **KONAČ-NO** SPUSTILA.

BONG!
BONG!
BONG!
KUD SU SVI OTIŠLI? ŠTA TREBA DA RADIM?
TAMO?.. OH, VELIKA HVALA...
?
OVO... OVO TREBA DA JE **PO-ZORNICA...** ALI GDE JE ORKESTAR? A PUBLIKA?
THETRAGRAMATRON

DOBRO-DOŠLI, MIS ENDŽI...
DOBRO DOŠLI...
ALI...
VI STE U KOSTIMIMA. ZNAČI, I VI GLUMITE.
PA U IZVESNOM SMISLU...
HE-HE-HE! U IZVESNOM SMISLU...
A... ČEMU SLUŽI OVA VELIKA METALNA KOCKA?
TO JE LORD SULIS, MIS ENDŽI... ILI, BAR ONO ŠTO JE OD NJEGA OSTALO.
HA-HA! MOM PRIJATELJU JE UVEK DO ŠALE... OVO VAM JE POZORNICA NA KOJOJ ĆETE IZVESTI TAČKU: IZGUBLJENI PLES!
PAK!
NEMOJ JE PLAŠITI, AKO BI POKUŠALA DA POBEGNE, IZGUBILI BISMO U VREMENU
10

KLINGOR JE U DODIRU SA VAŠOM KOŽOM?
BLIŽI NE MOŽE BITI...
DOBRO... KAD BUDEM DAO ZNAK, MORAĆETE POČETI DA IGRATE OKO OVE METALNE KOCKE, DODIRUJUĆI JE SVOJIM TELOM...
DA, DODIRUJUĆI JE, MILUJUĆI, TRLJAJUĆI JE, GRLEĆI JE...
U REDU, A ŠTA TREBA DA IGRAM?
ISTI ONAJ BALET KOJI IZVODITE SVAKO VEČE U ONOM VAŠEM BARU. NIŠTA VIŠE NI MANJE...
...OH! TO JE UPRAVO MOJA NAJBOLJA TAČKA...
JA SAM SPREMNA... KAD ĆE DA POČNE MUZIKA?
MUZIKA?
MUZIKA?
NARAVNO! BEZ MUZIKE SE NE MOŽE IGRATI! VI STE POZORIŠNI LJUDI I ZNATE...
11

KELI! PROKLETA MAGARČINO! JA SAM PRONAŠAO KLINGOR MEĐU PORODIČNIM AMAJLIJAMA, PRONAŠAO SAM GROB LORDA SULISA... NAUČIO SAM RITUALE KOJE JE IZVODIO MOJ ČUKUNDEDA, A TI SI SVE UPROPASTIO, JER SE NISI SETIO DA NABAVIŠ GRAMOFON...
ŠEFE! PRONAŠAO SAM JEDINU ŽENU NA SVETU KOJA JE U STANJU DA IZVEDE NEFERURIN IZGUBLJENI PLES... POSTARAO SAM SE DA JOJ DAM KLINGOR KAKO BI SE NAPUNIO POTREBNIM MAGNETIZMOM... IZMISLIO SAM NAČIN DA JE DOVEDEMO OVAMO... A TI SI SVE UPROPASTIO TIME ŠTO SI ZABORAVIO DA KUPIŠ GRAMOFON!
MIS ENDŽI... POKUŠAJTE DA IGRATE PO SEĆANJU. DOBIĆETE DVOSTRUKI HONORAR... OBEZBEDIĆEMO VAM ANGAŽMAN U MEJFERU...
U MEJFERU... NA BRODVEJU! U HOLIVUDU! U NEKOM FILMU RIČARDA GIRA...

U FILMU RIČARDA GIRA! SJAJNO!
ČEKAJTE... SAMO DA MALO RAZMISLIM... POČINJE „VA VA VUM"... NE, PRVO JE BILO „DA, DA, DA, DA..."
POŽURITE... BRŽE!
UH!
U REDU! MOŽEMO POČETI...
PRIPREMI SE, EDVARDE!

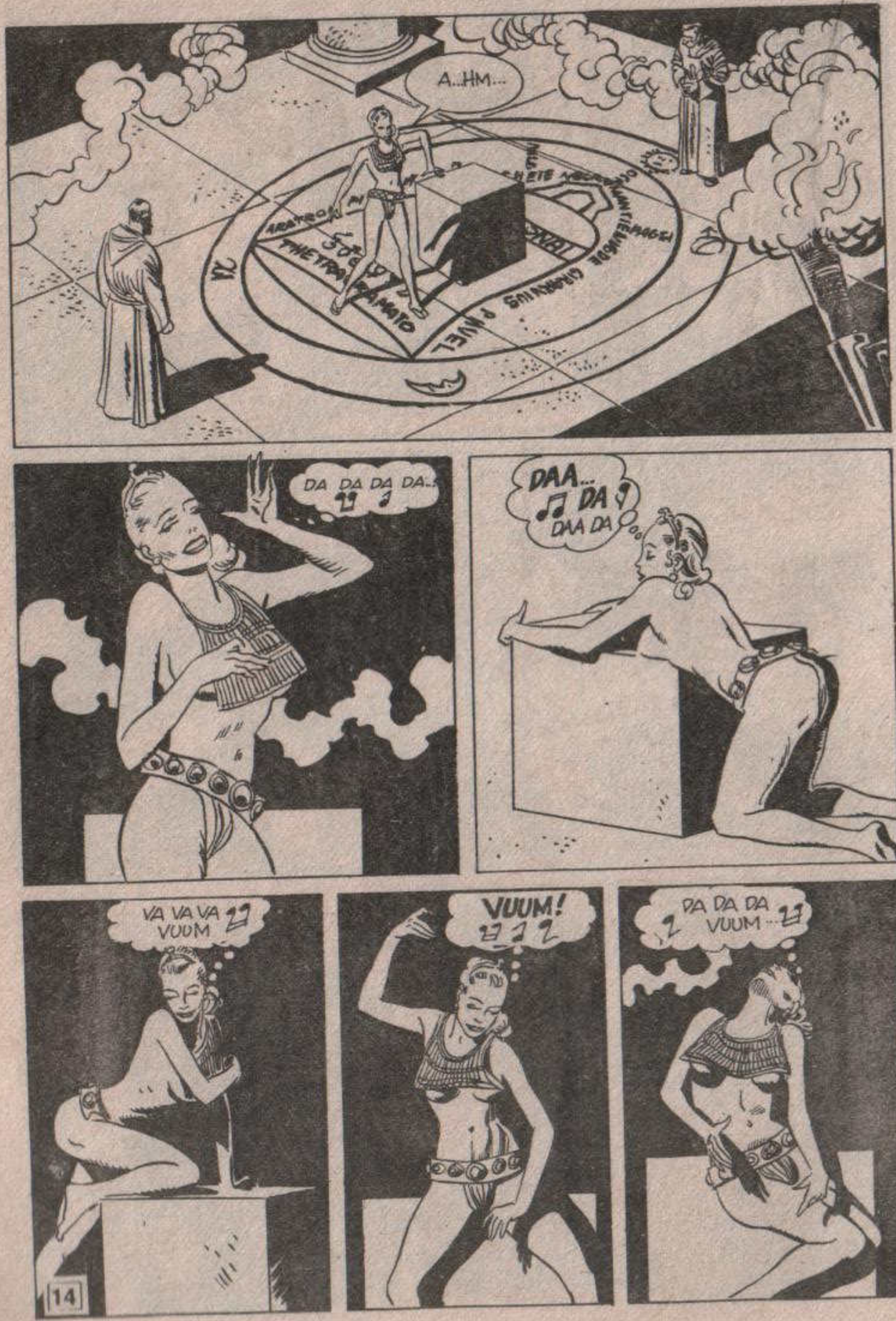
A...HM...
DA DA DA DA...
DAA... DA DAA DA
VA VA VA VUUM
VUUM!
DA DA DA VUUM...

DA DE-DE DAA...
BOOM!
DA-DA-DA!
ODLIČNO! NIJEDNOM NIJE POGREŠILA. IZGLEDA OLIČENJE NEFERURE...
PRI SLEDEĆEM POKRETU BEDRA TREBA DA IZGOVORIM PRIZIVANJE KOJE SAM NAŠAO U KNJIGAMA MOGA PRETKA.
VA VA VUUM!
ABRAXAS, ASTAROTA, BELIAL, BELFAGOR... HIX-HEX-HOXI, HOCUS POCUS! SIM SALABIM!

KLINGOR... PROPALI PLES... PRIZIVANJE... SAD JOŠ SAM NEDOSTAJE ODLUČNI ELEMENAT... ČIM OVA GUSKA BUDE LEGLA NA KOCKU...
VA DA DA DAAAAHH!
...KELI ĆE DA IZVEDE ONO STRAŠNO... I PREKO KOCKE ĆE DA POTEČE NJENA KRV.
AAH! VI STE LUDI... ŠTA HO... NGHHH...

AHHHHHH!
ZZZZAP!
U PRAVI ČAS! SAMO JU JE OKRZNUO!
BRZO OVAMO, ENDŽI! JA ĆU DA SREDIM TU DRUGU BITANGU...
ZZZAP! ZZZAP!
MARTI! MARTI!
NE... NE PRED ZRAK, ENDŽI... NEEE!

THUMP!
LIZARDO!
DIPTERIO!
KOLUMBRO!
NEKTARIJUS!

GRARRR!
GRR
POZNAJE MAGIJU ZLOG SULISA! MALE BEZOPASNE ŽIVOTINJE PRETVARA U STRAŠNA ČUDOVIŠTA...
SCUIIII
NE DAJTE IM DA MRDNU, NOĆNA STVORENJA...TO VAM NAREĐUJEM JA, DŽON DI...
PROLIVENO JE...JAKO MALO KRVI...ALI MOŽDA...

IZGLEDA... IZGLEDA DA ULAZI UNUTRA...
NEŠTO SE DEŠAVA!
VRHUNSKO PRIZIVANJE NAJVEĆEG NEKROMANTA U ISTORIJI... MOG ČUKUNDEDE... FUNKCIONIŠE!
ZLI SULIS JE OŽIVEO IZ OVOG KOMADA METALA U KOME JE NJEGOVO TELO IZGORELO...
RGHRRR! RGGHH!
KO... ŠTA JE OVO?

KO SI TI, ZAŠTO SE NE POKLONIŠ PREDA MNOM?
JA SAM ČOVEK KOJI TE JE VRATIO U ŽIVOT, O MOĆNI LORDE SULISE...
ZAHVALJUJUĆI ČAROLIJI, PONOVO SAM STVORIO TVOJE TELO KOJE JE BILO UNIŠTENO USIJANIM METALOM...
HVALA. A SAD, SKLONI SE: HOĆU DA PREUZMEM ONO ŠTO JE MOJE...
OOH...
AL... ALI...
...OBEĆALI STE DA ĆETE OTKRITI MESTO GDE VAM SE KRIJE BLAGO ONOME KO VAS OŽIVI...
HA! HA! HA!
...A TI SI POVEROVAO U OBEĆANJE DUHA ČOVEKA KOJI JE BIO POZNAT KAO ZAO?
TO NIJE POŠTENO! JA SAM ULOŽIO NOVAC... VREME... SPROVEO SAM ISTRAGU U POLA EVROPE...

RECI MU I TI, EDVARDE, STARI PRIJATELJU... NIJE LEPO ŠTO SE TAKO PONAŠA...
RECITE MU I VI! RECITE MU ŠTA SVE NISAM ČINIO... ČAK SAM POKUŠAO I VAS DA UBIJEM SAMO DA BIH DOŠAO DO TOG BLAGA
VALJDA REČ JEDNOG VELIKAŠA NEŠTO VREDI... NALAZIMO LI SE MI U STAROJ ENGLESKOJ ILI NE? TAKO SE NE PONAŠA...
ŠTA SE DE...
AAAH! ONAJ VOAJER...
PLOP!
SKLANJAJ MI SE S PUTA, IZDAJNIČE. JA SAD IMAM DRUGA POSLA UMESTO DA SLUŠAM TVOJU KUKNJAVU...
...ZLI SULIS IMA SVEGA DVE SLABOSTI: HEDŽIS I MLADE DEVOJKE.

IMA TAČNO PET VEKOVA KAKO NISAM DODIRNUO NIJEDNU ŽENU.
RGHR
HEJ, DA NISI PIPNUO ENDŽI.
SKLANJAJTE MI SE S PUTA, IZDAJICE!
DO VRAGA!
VAŠ SAM SLUGA, MIS...
...DOPUSTITE DA VAM POMOGNEM DA SE DIGNETE...
OH... KAKVO DIVNO PONAŠANJE...
I VI MI IZGLEDATE DIVNI, MIS. ZA JEDAN VAŠ OSMEH, BIO BIH SPREMAN NA SVE, ČAK I DA VAM OTKRIJEM GDE SE NALAZI ONO BLAGO ZBOG KOGA SU OVE BITANGE BILE U STANJU DA SE POBIJU...
...ONDA UČINITE TO, MILORDE... UČINITE TO I MOJE ĆE SRCE VAMA PRIPASTI.

DOBRO. SLUŠAJTE ME, LEPA MOJA.
OH, SULISE... VI UOPŠTE NISTE TAKO ZAO.
HAJDEMO. MOGU LI DA VAM PONUDIM SVOJU RUKU...
SVOJU RUKU?
ŠTO MU GROMOVA! ŠTA SE TO SA MNOM DEŠAVA?
SUVIŠE MALO KRVI! PROLIVENO JE PREMALO KRVI! PRIZIVANJE JE SAMO DELIMIČNO USPELO...
OLUJA NEVREME PAKAO!
NESTAO JE!

TO JE TREBALO I DA PRETPOSTAVIM... MUŠKARCI TI OBEĆAVAJU KULE I GRADOVE... A ZATIM IŠČEZNU KAO DUHOVI...
USPEO SAM! USPEO SAM!
NOĆNA STVORENJA, POZABAVITE SE NJIMA... A TI, MAGARČINO, UZMI DEVOJKU!
VRLO, VRLO RADO, ŠEFE!
PROKLETNI
UBICE!

MARTI! ONO JE NA ... ERA U ... NESU... ... GA JEDAN ČUVAR...
MARTI... MORAMO BITI PAŽLJIVI, JER...
OSTAVI SE TOGA, CRCE, VEĆ SI SUVIŠE REKLA.
NO, NIŠTA MU NEĆE VREDETI ŠTO ZNA... JOŠ MALO, PA ĆE GA MOJA STVORENJA UBITI...
HA-HA-HA! ZBOGOM, MARTI MISTERIJA!

ZZZAP!
ZBOGOM ZAU... AHH!
ZZZAP!
PLAŠIM SE DA JE OVO KRAJ PUTOVANJA, PRIJATELJU...
...MOŽDA BI... SMRT MEĐU ONIM ŠILJCIMA BILA MANJE BOLNA...
"...KAD SAM VIDEO DA SI U STANJU DA SAVIJEŠ NEKE OD ONIH ŠILJAKA TE DA NAM OBEZBEDIŠ DOVOLJNO PROSTORA..."
"...KAKO BISMO MOGLI OSTATI PRILJUBLJENI UZ POD ČEKAJUĆI DA SE TAVANICA DIGNE I NE PROBODE NAS..."

...POMISLIO SAM DA JE NAŠIM NEVOLJAMA KRAJ. ALI SAD...
SAD...
HEJ!
NESTAJU! PRETVARAJU SE U PREĐAŠNJE BEZOPASNE ŽIVOTINJE...
...A LEŠEVI KOJE SU DI I KELI OŽIVELI ISPARAVAJU...
?

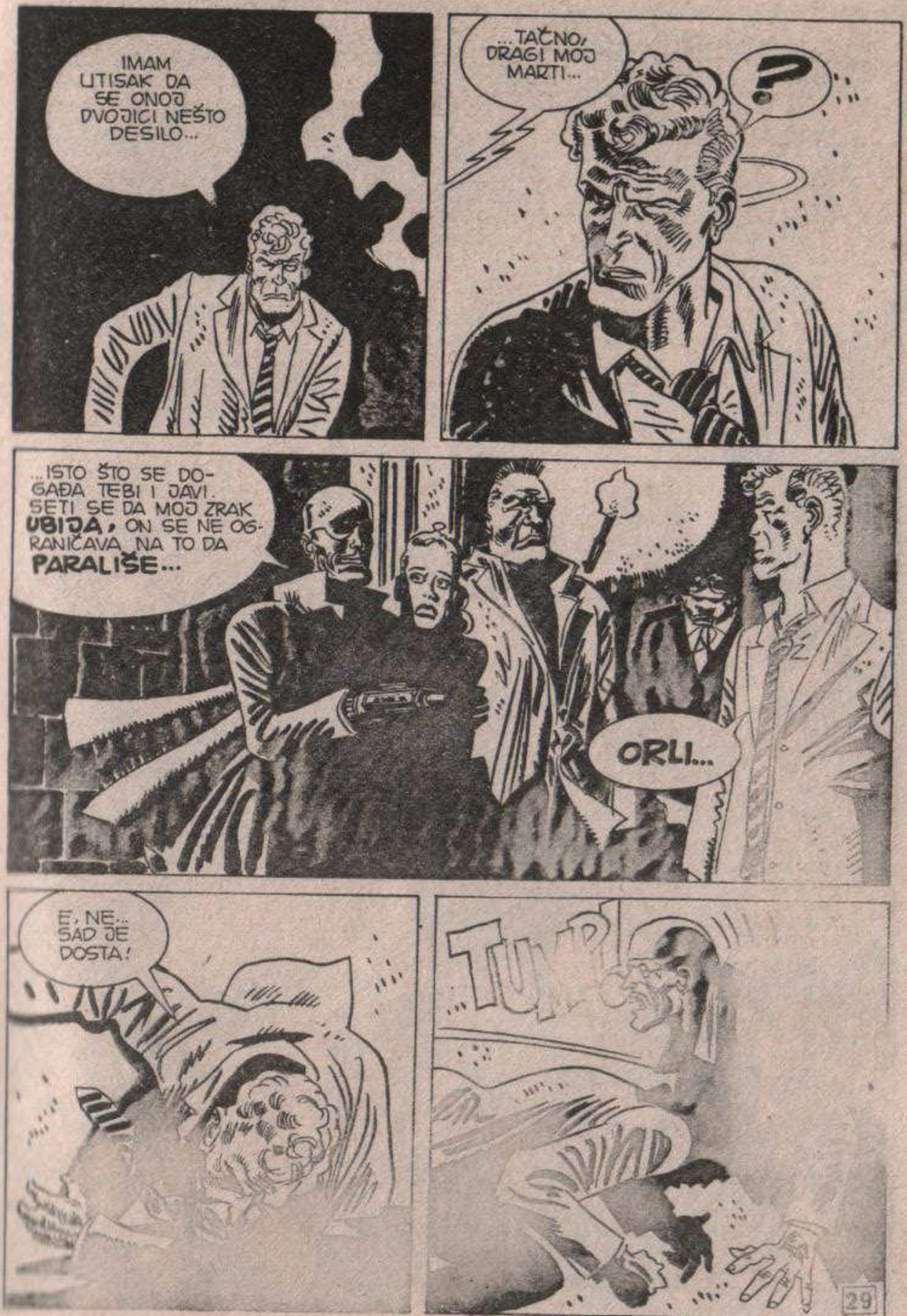
IMAM UTISAK DA SE ONOJ DVOJICI NEŠTO DESILO...
...TAČNO, DRAGI MOJ MARTI...
?
...ISTO ŠTO SE DOGAĐA TEBI I JAVI. SETI SE DA MOJ ZRAK UBIJA, ON SE NE OGRANIČAVA NA TO DA PARALIŠE...
ORLI...
E, NE... SAD JE DOSTA!
TUMP!

TOOK!
POF!
SAD ĆU JA DA TE SREDIM... I TO KONAČNO!
Z-ZAP!
ZAP
AHH!

MGGH!
AHHH!
MART! MISTERIJA JE MRTAV... I TO KONAČNO MRTAV! HA-HA-HA!
A KAKO TAJ PROKLETNIK IMA SEDAM ŽIVOTA, KAO MAČKE, HOĆU DA BUDEM SIGURAN U TO. POSTARAJ SE!
NNGGH!
NNGGH!

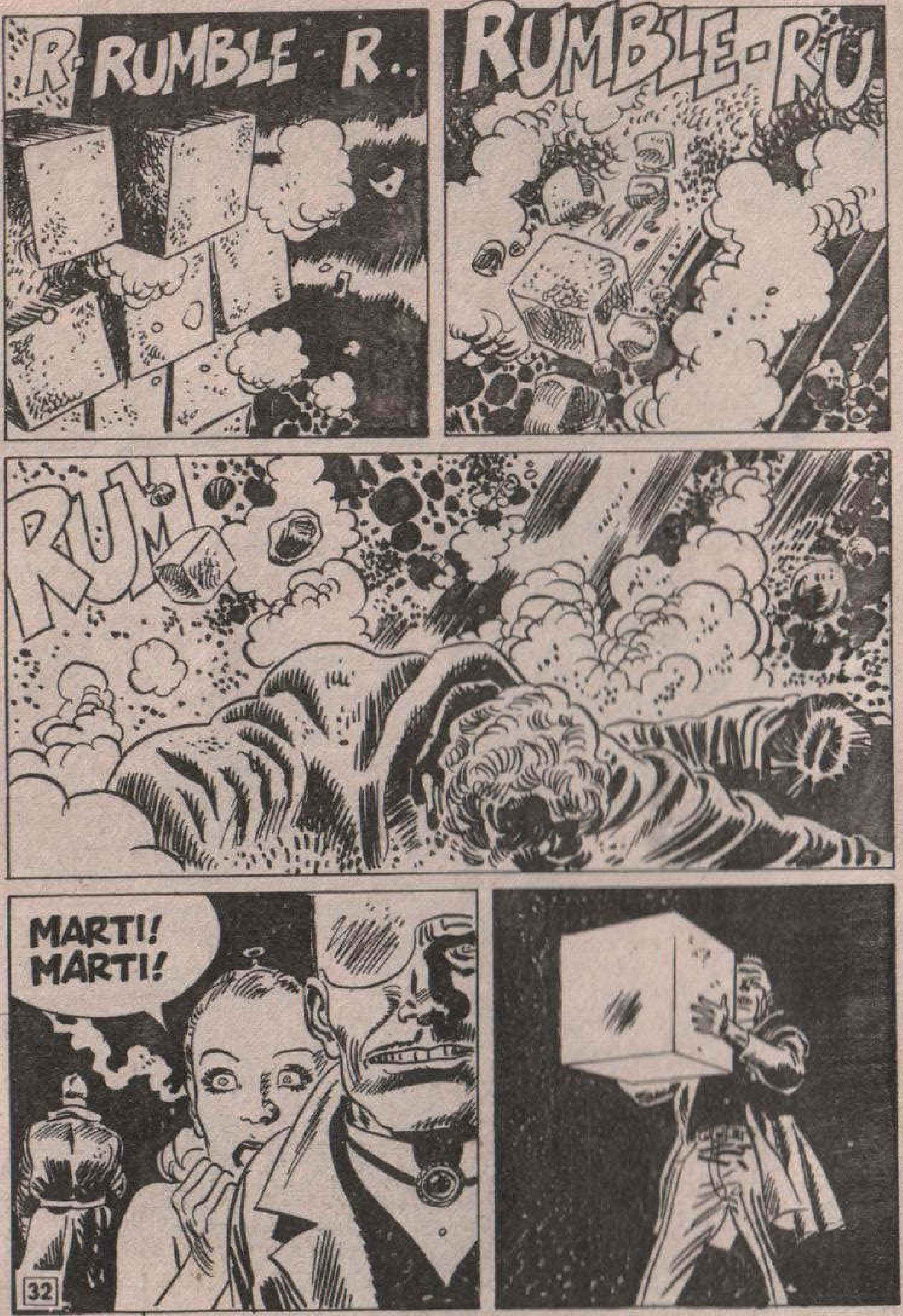

R-RUMBLE-R..
RUMBLE-RU
RUM
MARTI! MARTI!

HAJDEMO ODAVDE. NE VREDI DALJE GUBITI VREME.
NGGGH!
A TI PRESTANI DA DODIRUJEŠ MOJE ORUŽJE! I JA ZNAM DA JE FANTASTIČNO...
...ALI S TIM TVOJIM ŠAPAMA NA KRAJU ĆEŠ GA UPROPASTITI. TAKVE STVARI SE DANAS NE MOGU KUPITI.

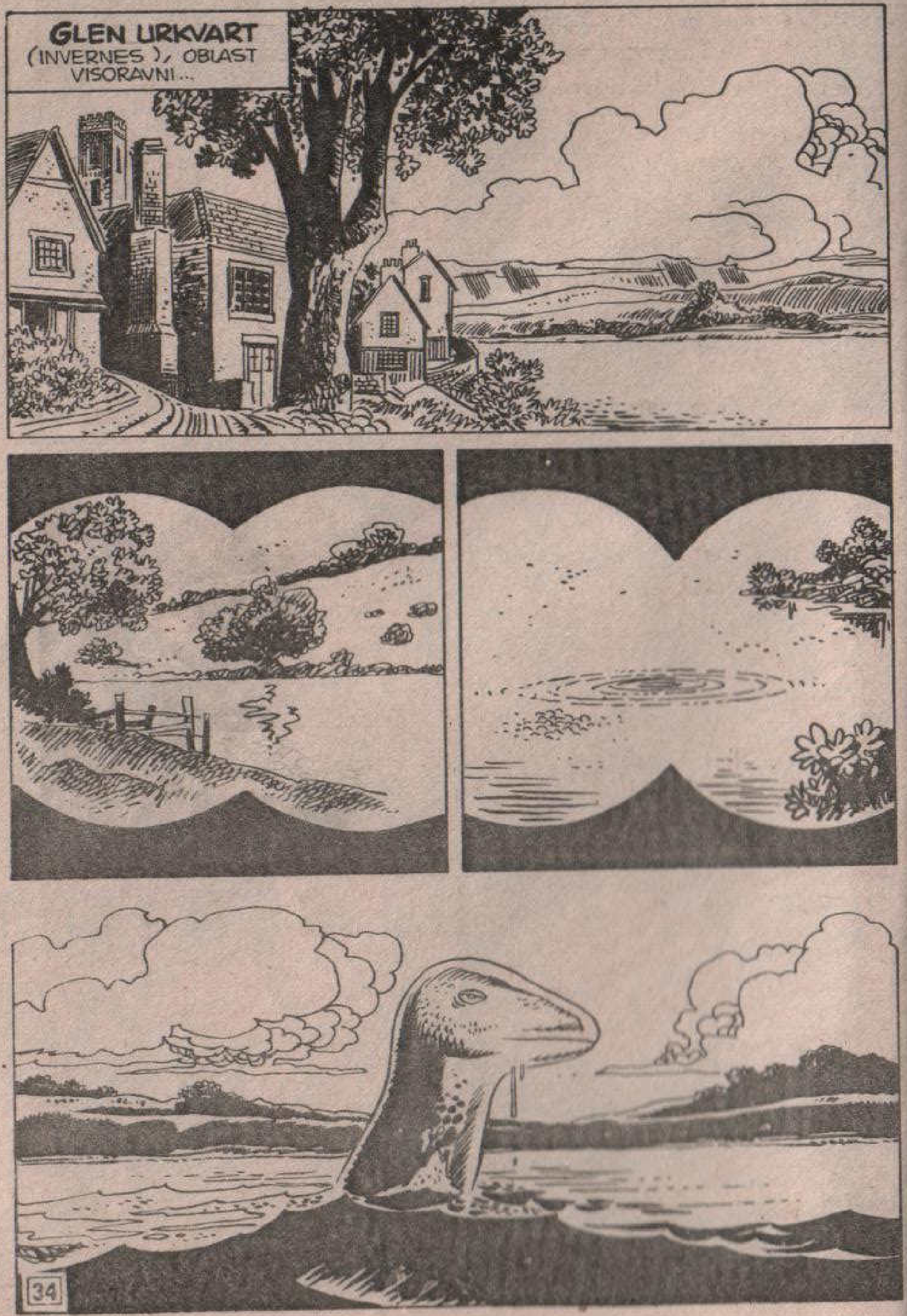
GLEN URKVART
(INVERNES), OBLAST VISORAVNI...

HEJ, MARTA, TAMO SAM GA VIDEO. TAMO.
GLEDAJ! TO JE ČUDOVIŠTE LOH NESA! GLEDAJ, MARTA!
UH! ŠTA? GDE?
DO VRAGA! ZARONILO JE PRE NEGO ŠTO SAM STIGAO DA GA FOTOGRAFIŠEM...
LAKU NOĆ, ELMERU.
HM... ODLIČNO. TU JE SAMO JEDAN RIBARSKI ČAMAC.

...MOGAO BIH SE OPKLADITI DA ĆE SE, POŠTO SU VIDELI ČUDOVIŠTE, POVUĆI GLAVOM BEZ OBZIRA I JA ĆU IMATI **POTPUNO SLOBODNO POLJE** ZA RAD.
BILI STE VRLO LJUBAZNI, MIS ENDŽI. U OVAJ PODUHVAT ULOŽIO SAM I PUNO VREMENA I PUNO NOVCA.
ČIM SAM SAZNAO DA SU ONA DVOJICA IDIOTA **DI** I **KELI** PRONAŠLI KLINGOR, SHVATIO SAM DA NEŠTO NEMERAVAJU.
...PRATIO SAM IH KROZ POLA EVROPE SVE DOK NISAM SHVATIO ŠTA IM JE NAMERA. NA SVU SREĆU, I JA SAM POZNAVAO LEGENDU O OKRUTNOM SULISU.
VI STE ČUDOVIŠTE.
HA-HA HA!

NEMOJTE MI LASKATI, MIS ENDŽI... RECIMO DA SAM JEDNOSTAVNO **VRLO RĐAV...**
...ALI I **JAKO BOGAT.**
ZAHVALJUJUĆI DRAGOCENIM **INFORMACIJAMA** KOJE STE USPELI DA IZVUČETE OD LORDA SULISA I UZ VAŠU LJUBAZNOST I NESEBIČNU SARADNJU BLIZU SMO MESTU GDE TREBA DA JE SKRIVENO NJEGOVO BLAGO.
...EVO STENA U OBLIKU ZMIJSKIH ZUBA...
...KAD PROĐEMO KROZ NJIH, TREBA DA UGLEDAMO ULAZ U **PEĆINU!**
NGGG!

EVO JE! USPELI SMO, SLATKA MOJA MIS ENDŽI! USPELI SMO!
NARAVNO, MORA DA VAM JE JASNO DA NE DOLAZI U OBZIR BILO KAKAV POKUŠAJ DA MI PODVALITE, JER... TO BI VAS GLAVE STALO... ZBOG TOGA SAM VAS I POVEO.
JA NISAM NI POKUŠALA DA VAM PODVALIM, MISTER ORLI... ALI MOŽDA ONO NE MISLI ISTO ŠTO I JA...
ONO? KO JE TO ONO?

OH, ČUDOVIŠTE LOH NESA!
ONO JE ČUVAR BLAGA... ALI NEĆE DUGO.
BILA ČUDOVIŠTA ILI LJUDI, MOJE ORUŽJE NE PRAVI RAZLIKU...
ZZAP!
ZZAP!
ALI... JA SAM GA POGODIO! MEĐUTIM...
...SLAB POGODAK.

PODEŠENO JE NA MINIMUM. OVAKO NE BI BILO U STANJU DA UBIJE NI JEDNOG DESETOGODIŠNJAKA.
BUDALO! TO SI TI MORAO DIRATI SVOJIM ŠAPAMA! KOLIKO PUTA SAM TI SKRETAO PAŽNJU DA SE OVAKVE SPRAVE DANAS NE MOGU KUPITI.
NG!
SAD JE PONOVO PODEŠENO NA MAKSIMALNU SNAGU... DOBRO STARO ČUDOVIŠTE LOH NESA MOŽE DA SE OPROSTI OD ŽIVOTA.
ZZAP! ZZAP!
...ORUŽJE... NIŠTA MU NE MOŽE...

...SEM ŠTO GA JE RAZBESNELO!
BRZO! BRZO. IZLAZIMO NA POVRŠINU!

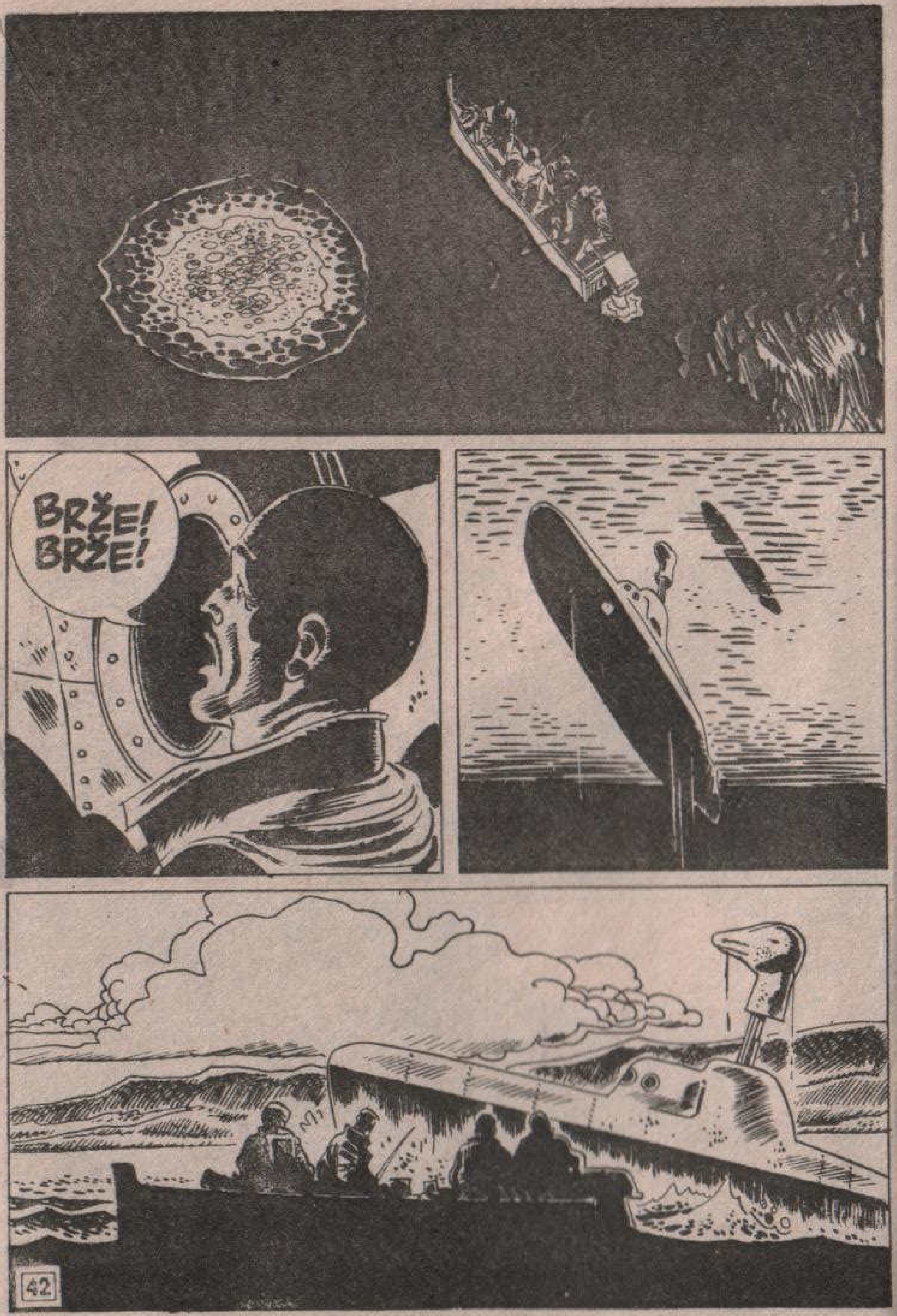
BRŽE! BRŽE!

OH... SPASENI SMO!
SIGURAN SI U TO, ORLI?
MISTERIJA... I OSTALI... ALI JA SAM VAS...
...UBIO... OOF!

UPOMOĆ!
POBIJ IH! SVE IH POBIJ!
NGGGH!
PROKLETSTVO! MOJE ORUŽJE NE MOŽE NIŠTA NI OVOM ČUDOVIŠTU.
NGGGH!
TUMP!
NG!

NG...
NG!
NG! NG!
?

OVOME SE ZAISTA NISAM NADAO.
USTANOVILI SU DA IMAJU ISTE TARTANE I DA PRIPADAJU ISTOM KLANU*!
* SEDAMDESET VELIKIH ŠKOTSKIH PORODICA („KLANOVA") IMAJU KAO SIMBOL TARTAN (ŠTOF OD KOGA JE SAŠIVENA NJIHOVA SUKNJICA). ČLANOVI JEDNOG ISTOG KLANA NE MOGU BITI NEPRIJATELJI.
I BELONG TO GLASGOW! AND GLASGOW BELONGS TO MEEEEE!
GLAZGOV... TO ĆE BITI KLAN GALBREJTOVIH...
...OH, NE! NIJE MOGUĆE...
...U ČITAVOJ TOJ ZBRCI UČINILO MI SE KAO DA JE JAVA POČEO DA PEVA.

CHR! RCHI! RCHI! NGH! CHRRR
NG!
HEJ! ČEKAJTE! KAKVE VEZE JA IMAM S TIM?
NG!
NEMOJ, PRESTANI! ONAJ PROKLETI NEANDERTALAC ISPRIČAO TI JE GOMILU LAŽI!
...JA NEMAM NIŠTA PROTIV KLANA GALBREJTOVIH! NIŠTA, KUNEM TI SE!
NGH!

PLJUS!
AAH! UPOMOĆ! UPOMOĆ!
NEĆU DA GLEDAM, MARTI! NEĆU DA GLEDAM...
BOJIM SE DA JADNA **NES** DANAS IMA PROBLEMA SA VARENJEM...
OH, MARTI... KAKO SI **OSTAO ŽIV?** VIDELA SAM KAD JE ORLI PUCAO U TEBE.

ZA TO IMATE MENI DA ZAHVALITE, MIS.
JEZIK ZA ZUBE, KELI, PROKLETA BUDALO! TO JE MOJA ZASLUGA.
NEKOLIKO TRENUTAKA POŠTO NAS JE ONAJ ORLI POGODIO SVOJIM ORUŽJEM, DOŠLI SMO K SEBI...
OČIGLEDNO JE POGREŠIO, PA GA JE PODESIO NA MINIMALNU SNAGU...
...TADA SMO VIDELI DA JE MISTERIJA ZATRPAN GOMILOM KAMENJA, PA SMO REŠILI DA SE ISKUPIMO ZA SVOJE GREHE...
...TE DA GA OŽIVIMO NAŠIM **ČAROBNIM FORMULAMA** KAKO BISTE NAM OPROSTILI ZA SVE ŠTO SMO UČINILI.
OH! BAŠ STE DIVNI...
HEJ, ŠEFE...
...ALI NISI REKAO DA JE **TREBALO** DA GA OŽIVIŠ ZATO ŠTO MU JE MIS ENDŽI DOVIKNULA **GDE JE** BLAGO, A MI TO NISMO ČULI?
KELI... TI SI KAO I UVEK PROKLETA BUDALA.
HHM...
ŠTO SE MENE TIČE, IMAM UTISAK DA SMO ŽIVI JEDNOSTAVNO ZAHVALJUJUĆI TOME ŠTO JE KAMENJE PRILIKOM PADA ZAUZELO TAKAV POLOŽAJ DA NAS NIJE PRIGNJEČILO... NO...

KAKO, DA NIJE BILO POMOĆI MISTER DIJA I MISTER KELIJA NE BISMO USPELI DA SE IZVUČEMO, ODLUČILI SMO DA S NJIMA SKLOPIMO SPORAZUM...
...ODVELI BISMO IH DO MESTA GDE JE SAKRIVENO BLAGO...PA BISMO GA **PRAVIČNO PODELILI.**
TAČNO! JADNICI, KOLIKO SU SE NAMUČILI DA DO NJEGA DOĐU... ALI...
...KAKO ĆEMO DA IZAĐEMO NA KRAJ SA ONIM ČUDOVIŠTEM? ČAK NI ORLIJU TO NIJE POŠLO ZA RUKOM?
OH! GLUPOSTI, MIS...
JEZIK ZA ZUBE, KELI! TO SU **GLUPOSTI,** MIS...
...TAKOZVANO „ČUDOVIŠTE" IZ **LOH NESA** NIJE NIŠTA DRUGO DO PLOD MAŠTE ZLOG SULISA, MAGIJA KOJU, KAO ŠTO STE VIDELI, MI **SAVRŠENO** POZNAJEMO... KELI ZAČAS MOŽE DA JE UKLONI.

MARTA! PROBUDI SE, MARTA! GLEDAJ...
...OVDE NIJE SAMO JEDNO ČUDOVIŠTE LOH NESA! IMA IH NA **STOTINE!** GLEDAJ, MARTA...
KELI! PROKLETA MAGARČINO! TI SI KORISTIO FORMULU KOJOM SE MALE ŽIVOTINJE PRETVARAJU U ČUDOVIŠTA! NAMA JE POTREBNA ONA SUPROTNA!
PLJAS!
HM... OPROSTITE, ŠEFE...
NEFTARIO! DICTERIO! COLUBRO! LIZARDO!

USPELI SMO, ŠEFE. USKORO ĆE BLAGO **BITI NAŠE**.
RCHRRR!
NGH!
HM... MOJ ORTAK JE HTEO REĆI DA ĆE **DVE PETINE** BLAGA BITI NAŠE.
NGH!

EVO GA, ŠEFE! EVO GA!
MISLIM DA POSLE SVEGA, ČAST DA GA OTVORI PRI-PADA ENDŽI. ONA JE NAJVIŠE PODNELA...
ALI... MARTI... OVDE JE SAMO **LIST HARTIJE...**
?

„JA, ZLI SULIS, POVERAVAM OVOM SANDUKU NEŠTO ŠTO BI ŠKOTSKU MOGLO UČINITI NEPOBEDIVOM..."
...U PITANJU JE **ENERGETSKA HRANA** KOJU SAM JA PRONAŠAO I KRSTIO IMENOM **HEDŽIS**...
HEDŽIS?
HEDŽIS?
NGH?
PROBUDI SE, MARTA! PROBUDI SE! ČUJEM NEKE GLASOVE ISPOD POVRŠINE JEZERA...
OSTAVI ME DA SPAVAM, ELMERU.
KELI! PROKLETA MAGARČINO! OVO JE BILA TVOJA IDEJA...
ALI, ŠEFE...
KRAJ

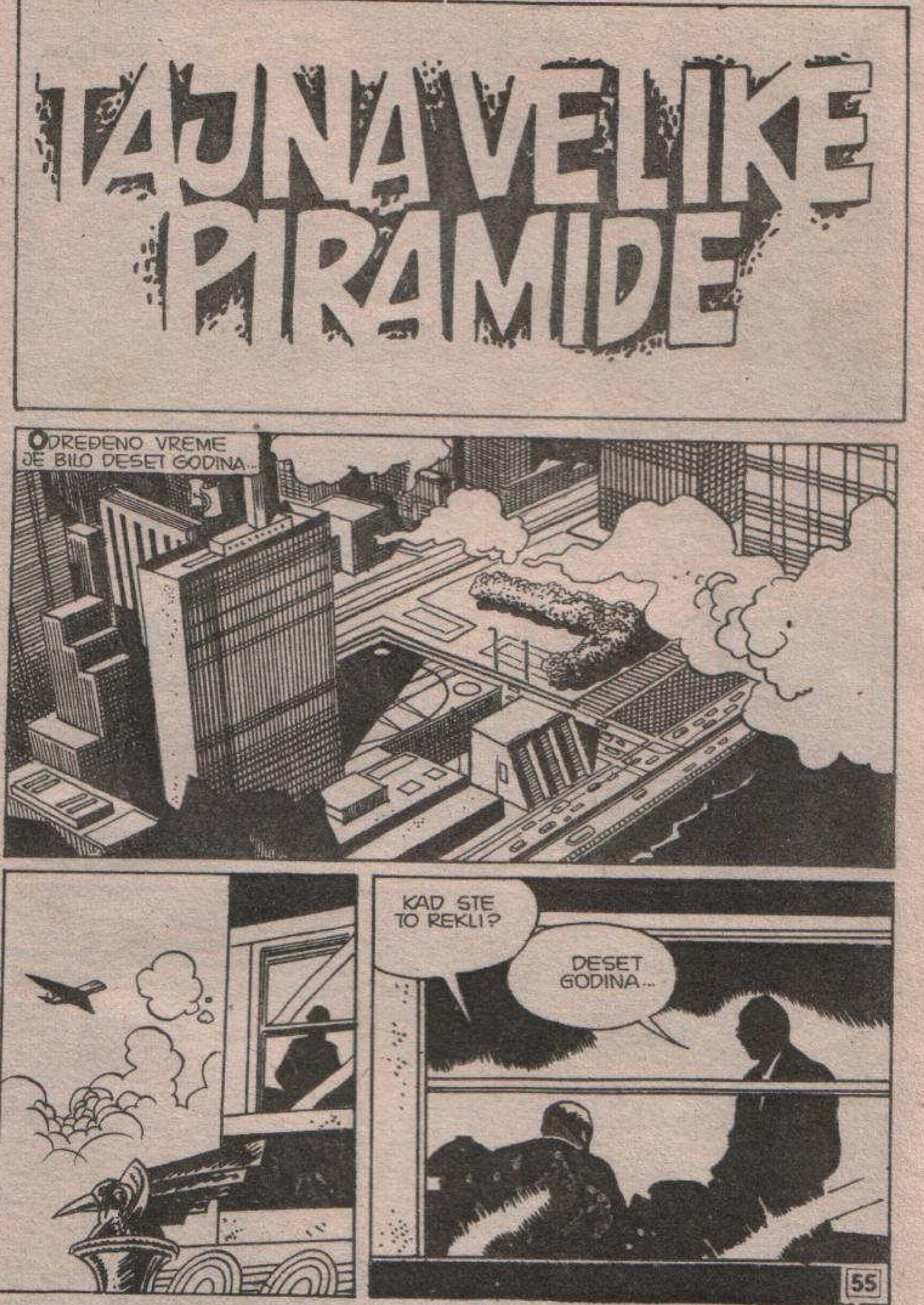
TAJNA VELIKE PIRAMIDE
ODREĐENO VREME JE BILO DESET GODINA...
KAD STE TO REKLI?
DESET GODINA...

NE MOŽETE BITI TAKO SIGURNI. ZAR NE POSTOJI MOGUĆNOST DA JE U PITANJU GREŠKA?
TO ISKLJUČUJEM. REAKCIJA JE KONAČNA!
ALI NAŠE RAKETE... ZVEZDANI ŠTIT... ZRACI... AKCELERATOR... MORALI BISMO DA JE ZADRŽIMO...
VI VRLO DOBRO ZNATE NJENE KARAKTERISTIKE, PREDSEDNIČE...
...JEDNO TAKVO ORUŽJE NE BI BILO EFIKASNO KAD BI SE MOGLO NEUTRALISATI!
VAŠ PRETHODNIK JE UPRAVO ZAHTEVAO ORUŽJE „SMAK SVETA" S ODREĐENIM CILJEM DA SE MIR ODRŽI UPOTREBOM SILE. BILO KAKVA NUKLEARNA ILI TRADICIONALNA EKSPLOZIJA DOVELA BI DO NJEGOVE EKSPLOZIJE SA KATASTROFALNIM POSLEDICAMA ZA CELO ČOVEČANSTVO.

ALI... ALI...
...SIGURNO POSTOJI MOGUĆNOST DA SE ONO SKRENE... UPUTI NEGDE U SVEMIR DA SE TAMO IZGUBI...
RAZMOTRENA SU SVA REŠENJA. OVO NIJE PRVI PUT DA NAŠA TEHNOLOGIJA NIJE U STANJU DA NEUTRALIŠE NEKI SVOJ PROIZVOD...
...SETITE SE SAMO PLINA KOJI SMO MORALI DA ZAKOPAMO U MORE? PA ONOG MENTALNOG ORUŽJA OD KOGA SU POLUDELI ČAK I MNOGI OD NJEGOVIH AUTORA?
ALI...
PO MOME MIŠLJENJU, NIŠTA NE MOŽEMO UČINITI NI SAD NI KROZ STO GODINA...

ČINJENICA DA ĆE ORUŽJE AUTOMATSKI POČETI DA FUNKCIONIŠE KROZ DESET GODINA ZNAČI DA NEŠTO NIJE BILO U REDU. PRETPOSTAVKA JE DA POSTOJI MOGUĆNOST DA IMA I DRUGIH NEDOSTATAKA, DRUGIH SLABIH TAČAKA...
ŽAO MI JE, PREDSEDNIČE, ALI NEMA IH...
...ONO ĆE STUPITI U AKCIJU U ZONI ASTEROIDA I IZAZVAĆE ONO ŠTO I VI I JA VRLO DOBRO ZNAMO...
OH, MAJKO MILA...
A... KAKVE SU MOGUĆNOSTI DA PREŽIVIMO?
...NEŠTO MALO VEĆE OD ONIH KOJE SU IMALI DINOSAURUSI PRE NEKOLIKO DESETINA MILIONA GODINA... DVA ILI TRI ODSTO SVETSKOG STANOVNIŠTVA.

...AKO ŽELITE, MOGU VAM POKAZATI PODATKE. SAVRŠENO NAM JE POZNATO KAKO ĆE SE STVARI ODVIJATI. KOJE ĆE ZEMLJE BITI POGOĐENE, KOJE POŠTEĐENE, ATMOSFERSKE PROMENE I SVE OSTALO...
NE INTERESUJU ME TI VAŠI PROKLETI PODACI. ZA KOJE VREME MISLITE DA SE MOŽE PONOVO STVORITI CIVILIZACIJA SLIČNA NAŠOJ?
ZA TO JE POTREBNO MNOGO... MNOGO VREMENA...
...UZ POMOĆ RAČUNARA SMO IZRADILI NEKOLIKO PROJEKCIJA. ODGOVOR JE TAKAV DA SE OD NJEGA LEDI KRV U ŽILAMA...
...NAJMANJE DESET HILJADA GODINA!

MANJE DEVET GODINA...
...I TI SI U TO UBEĐEN, ZAR NE?
DA. JA BIH REKAO DA SE IZA TOGA KRIJE NEKA SMICALICA.
DOVEZLI SU NAS OVAMO OVIM FURGONIMA KAO NEKE LOPOVE.
...A SVE ŠTO SU NAM REKLI JESTE DA SE RADI O „VLADINOM PROJEKTU". POJMA NEMAM O ČEMU BI SE MOGLO RADITI.
VLADINOM PROJEKTU! PIH! JESI LI VIDEO KOLIKO SU ZIDOVI DEBELI?

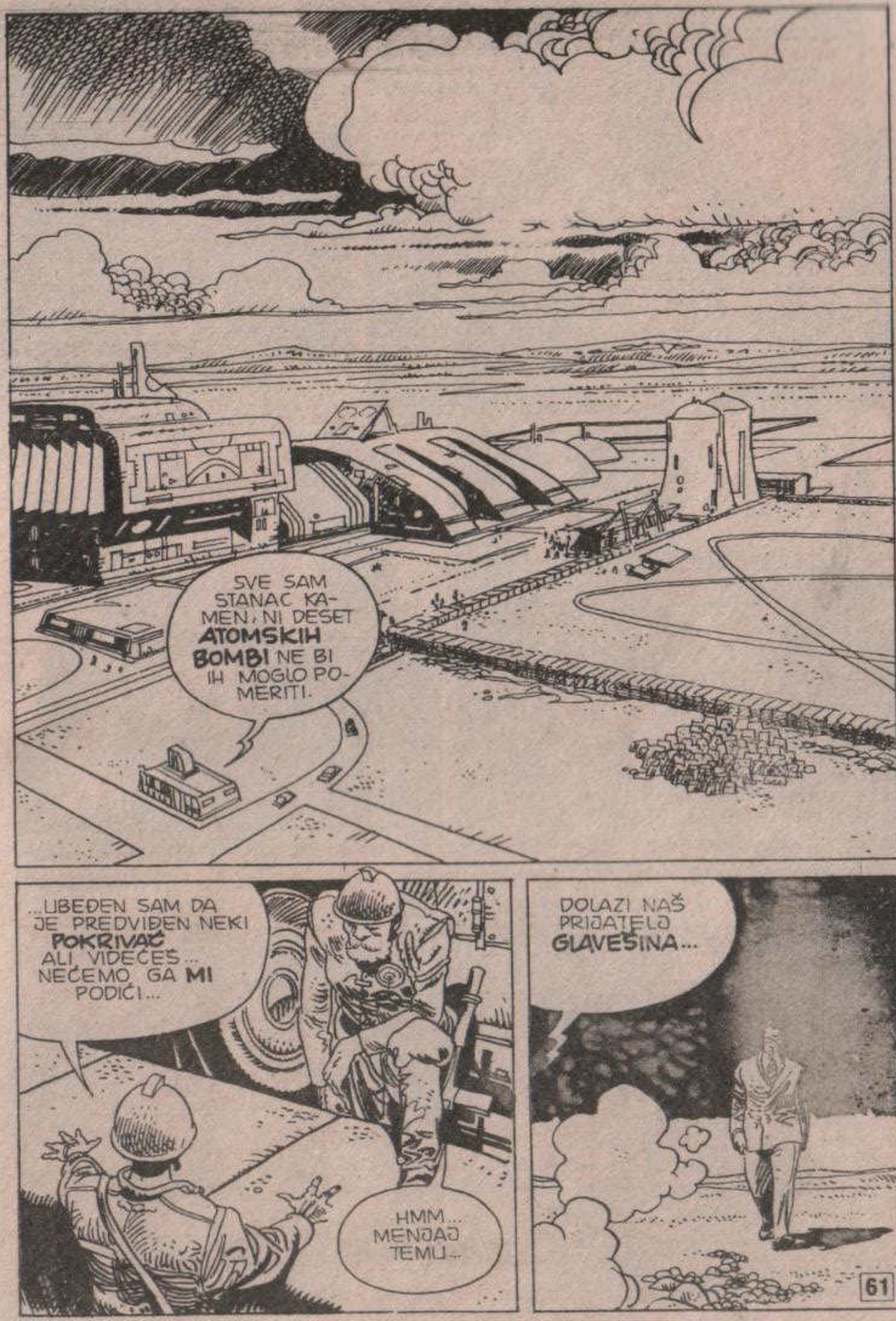
SVE SAM STANAC KAMEN, NI DESET ATOMSKIH BOMBI NE BI IH MOGLO POMERITI.
...UBEĐEN SAM DA JE PREDVIĐEN NEKI POKRIVAČ ALI, VIDEĆEŠ... NEĆEMO GA MI PODIĆI...
HMM... MENJAJ TEMU...
DOLAZI NAŠ PRIJATELJ GLAVEŠINA...

KAKO TEKU RADOVI?...
NEMA KAŠNJENJA, ALI RADNICI NISU ZADOVOLJNI...
A NISAM NI JA AKO TREBA DA BUDEM ISKREN.
ZNATE LI VI ŠTA MI TO GRADIMO?
HM...
41
„VLADIN PROJEKAT"...

MANJE OSAM GODINA...
TOF TOF TOF TOF TOF
HELIKOPTERI...
DA. JOŠ IH NIKAD NISAM VIDEO U OVOLIKOM BROJU.
JA BIH REKAO DA NEŠTO TRAŽE...
HMM...
NEŠTO ŠTO SAM JA NAŠAO. DOĐI DA VIDIŠ...

...BILO JE TO PRE NEDELJU DANA. GORE IZNAD NAS LETEO JE JEDAN OD TIH VELIKIH AVIONA.
„PADOBRANOM JE SPUSTIO NEKOLIKO SANDUKA, KAO I OBIČNO MATERIJAL ZA TAJ VLADIN PROJEKAT...“
„...ALI JEDAN SANDUK ZAHVATILA JE VAZDUŠNA STRUJA I NIJE PAO NA CILJ!“
I ONDA...
I ON JE PAO PRAVO NA MOJU NJIVU.
ALI... ŠTA JE U TOM SANDUKU?

NIŠTA... BAŠ NIŠTA NAROČITO, A TO ME NAJVIŠE KOPKA.
KNJIGE!
DA, KNJIGE. ALI NISU OD HARTIJE NEGO OD NEČEG MNOGO JAČEG...
LIČE NA DEČJE BUKVARE. GLEDAJ.
...TU SU REČI... A PORED NJIH CRTEŽ. TAKO DECA MOGU DA NAUČE DA ČITAJU.
MM-47

MANJE SEDAM GODINA I DEVET MESECI...
... IGRA POSTAJE SVE TEŽA. NAŠE JE PRAVO DA ZNAMO ŠTA SE DOGAĐA
VEĆ SAM VAM REKAO. NIŠTA. BAŠ NIŠTA...
...JEDAN OBIČAN VLADIN PROJEKAT.
JEDNOSTAVAN? KAKO SE MENI ČINI, VI PODIŽETE TAJANSTVENE INSTALACIJE PO ČITAVOM SVETU...
OVDE, OVDE I OVDE. I NE SAMO...

...IZGLEDA KAO I DA SE S DRUGE STRANE BARIKADE DOGAĐA ISTA STVAR.
TO BI TREBALO DA VAS RADUJE. TO JE ZNAK JEDNE FAZE SARADNJE IZMEĐU DVE ZEMLJE KOJE VIŠE NISU NEPRIJATELJI...
A ČEMU TOLIKA TAJANSTVENOST? ZBOG BUKVARA?
BUKVARA? KAKVOG BUKVARA?
DA, KNJIGA SA SLIKAMA IZ KOJIH SE UČI ČITANJE. I ŠTAMPA IMA SVOJE OBAVEŠTAJCE...
BUKVARI... ŠTA TO TREBA DA ZNAČI? ŠTA MI MOŽETE REĆI S TIM U VEZI?
JA NEMAM ŠTA DA VAM KAŽEM. TO JE VLADIN PLAN.

MANJE SEDAM GODINA I OSAM MESECI...
DANAS NISU NADLETALI HELIKOPTERI.
MORA DA IM JE DOSADILO TRAGANJE.
ZNAŠ ŠTA? NE ZNAM DA LI SAM PRAVILNO POSTUPIO ŠTO SAM TELEFONIRAO ONOM PISCU, ALI...
ODLIČNO SI POSTUPIO...
...MOŽDA ĆE U TOME NAĆI NEKI MATERIJAL ZA TELEVIZIJU I ZA TO TI DOBRO PLATITI.
HM...
NADAM SE DA ĆE TAKO BITI. ALI VEĆ JE KASNO...
LAKU NOĆ...
DO VIĐENJA SUTRA!

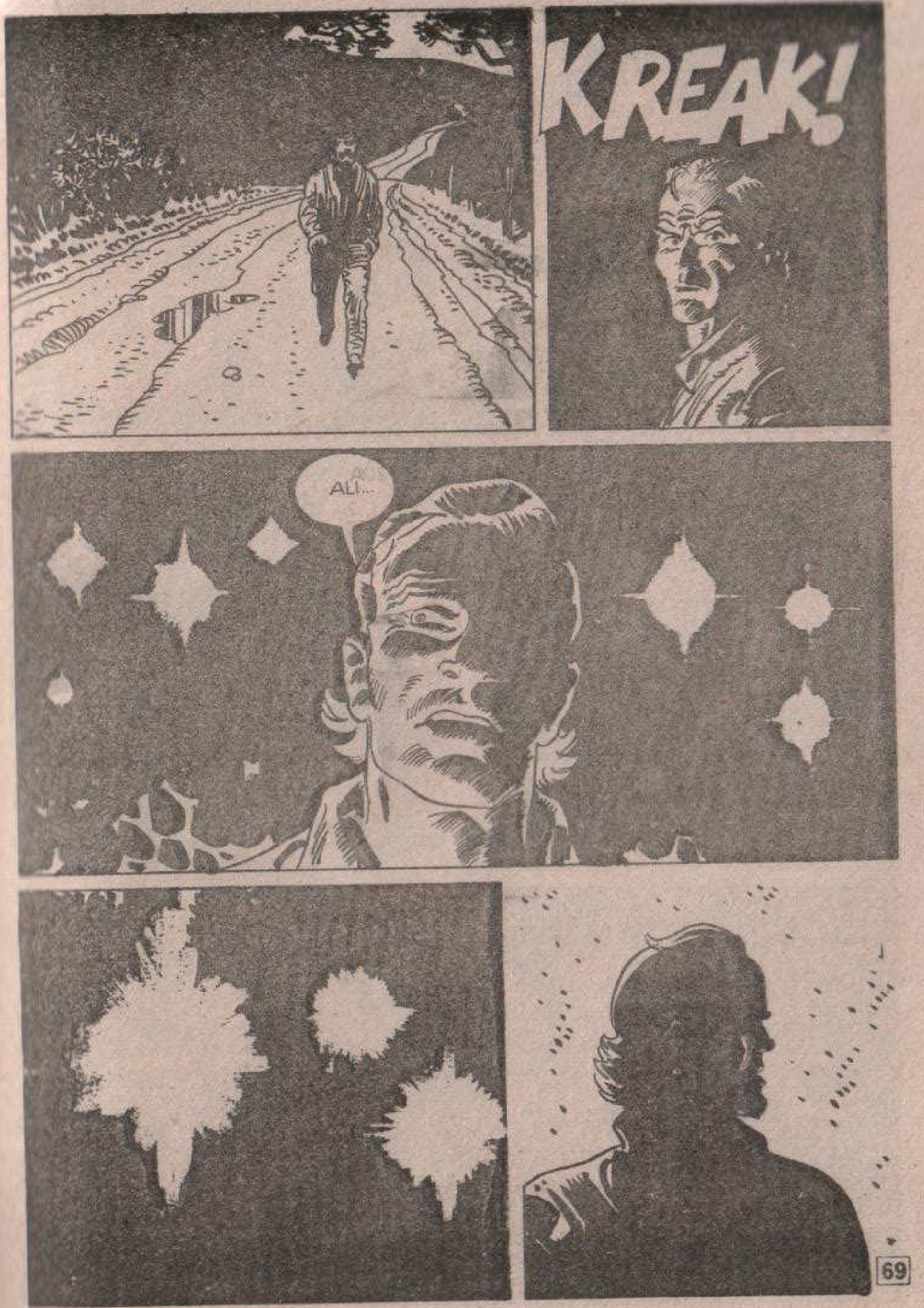
KREAK!
ALI...

ODLAZITE... ODLAZITE! KO STE VI? ŠTA HOĆETE?
NE BOJ SE. NIŠTA TI NEĆEMO UČINITI.
JEDNOSTAVNO ĆEMO TE POVESTI U ŠETNJU!

MANJE SEDAM GODINA I JEDAN MESEC...
SVE... SVE OVO JE LUDO. HOĆU ADVOKATA.
MOŽDA NISTE RAZUMELI, PRIJATELJU.
NE VERUJEM DA BI VAM U OVAKVOJ SITUACIJI ADVOKAT MOGAO MNOGO POMOĆI. ČITAJTE...
GROM I PAKAO!... ALI...

"POZNATI PISAC POGINUO U SAOBRAĆAJNOJ NESREĆI"... OVA FOTOGRAFIJA...
TO SAM JA! PROKLETE BITANGE! ŠTA...
SMIRITE SE...
...PREPOZNALI SU VAŠ LEŠ. VEST O VAŠEM TRAGIČNOM NESTANKU OBIŠLA JE SVET...
ZAHTEVATE ADVOKATA? DA BI VAM OTKRIO DA SMO VAS KIDNAPOVALI I DROGIRALI KAKO BISMO SAZNALI IME VAŠEG INFORMATORA?
NE. BUDITE LOGIČNI. TO VAM NE MOŽEMO DOPUSTITI...
A, UOSTALOM, KOJI BI ADVOKAT POVEROVAO PRIČI JEDNOG MRTVACA?

NE BRINITE. OVDE ĆE VAM BITI DOBRO, IMAĆETE SVE ŠTO MOŽETE POŽELETI...
...KNJIGE, REVIJE, CIGARETE, ŽENE... BAZEN, SAUNU, MASAŽU, SVE ŠTO HOĆETE...
...MADA, NA ŽALOST, NE MOŽEMO VAM DOZVOLITI DA SE UDALJITE.
ZAŠTO STE ORGANIZOVALI SVE OVO?
ČINI MI SE... DA GUBIM RAZUM. ZAŠTO ME NISTE STVARNO UBILI? TO BI BILO JEDNOSTAVNIJE ZA SVE...
MI NISMO UBICE... BAR NE U TOM SMISLU. A ZATIM...
...DOĆI ĆE TRENUTAK KAD ĆETE NAM MOĆI BITI OD KORISTI I MOŽDA ĆETE NAM BITI ZAHVALNI.

MANJE SEDAM GODINA...
ENO IH TAMO.
DA. STALNO SE DRŽE ZAJEDNO...
...OD ONE NOĆI KAD SU NESTALI NE MOŽEŠ IH PREPOZNATI.
SVETLA! POGASITE SVETLA!
POGASITE IH! SMETAJU MI! POGASITE TA SVETLA!

HAJDE... POKUŠAJ DA SE SMIRIŠ... NEMA OVDE NIKAKVOG SVETLA.
SVETLA... OHH...
...NEDELJU DANA IH NIGDE NIJE BILO. ZATIM...
...ZATIM SU SE VRATILI U OVOM STANJU. NE RAZUMEM...
ŠTA MISLIŠ DA SE DESILO?
POJMA NEMAM.
ZNAM SAMO DA, DOK SU BILI ODSUTNI, **LOPOVI** SU NAM PRETRESLI CELU KUĆU. NO, NE VERUJEM DA SU IŠTA ODNELI.

MANJE DVE GODINE...
KAKO SE ODVIJAJU RADOVI NA PROJEKTU?
SVE JE U VREMENU. SAD NEDOSTAJE JOŠ SVEGA DVE GODINE...
DOBRO. NIŠTA NE SME DA PROCURI. U PROTIVNOM, STVORILA BI SE PANIKA...
MOJI LJUDI SU SE POSTARALI ZA SVE. VRLO MALO STVARI JE PROCURILO. ONAJ KO JE NEŠTO SUMNJAO SREĐEN JE... ILI DOVEDEN U STANJE DA NE MOŽE DA NAM SMETA.
TO JE DOBRO. NEMA POTREBE DA SVET POSLEDNJE GODINE SVOG POSTOJANJA PROVEDE U STRAHU...
DA...

ILI, BOLJE REĆI, NE ŽELITE DA SE SAZNA DA STE VI POLITIČARI DOVELI SVET U OVAKVO STANJE...
ČEKAJTE! NE DOPUŠTAM VAM DA...
MOŽETE VI MENI ZABRANITI ŠTO VAM JE DRAGO, JER I ONAKO ĆETE USKORO IMATI KRALJEVSTVO BEZ PODANIKA...
PODSETIĆU VAS NA JEDNU STVAR, PROFESORE.
BEZ NAS... BEZ MOĆI... VI NAUČNICI KOJI UŽIVATE DA SEBE NAZIVATE ČISTIM NAUČNICIMA... NE BISTE IMALI ZAŠTO DA POSTOJITE.

VREME NULA...
KAKO SE DANAS OSEĆAŠ?

NI BOLJE NI GORE NEGO JUČE...
IZGUBIO SAM POJAM O VREMENU. KOLIKO SAM VEĆ DUGO U OVOM POZLAĆENOM KAVEZU? GODINU? DVE GODINE?
BOLJE DA NA TO NE MISLIM, ZAR NE? ALI NIJE LAKO...
UHH!
IMAŠ LI CIGARETU? MISLIM DA SAM IH DONEO.
NARAVNO... NARAVNO, ODMAH.

A SAD LEPO RUKE UVIS! POSLE TOGA IZVEŠĆEŠ ME ODAVDE!
ALI...
NAPRED! UVEK SI BIO **LJUBAZAN** PREMA MENI. NE-MOJ ME SAD TE-RATI DA TI NEŠTO NAPRAVIM...

HEJ! ALI...
VEHHHHHHHHHHH
ZIIING!
ZIIING!
ZIIING!

ZING!

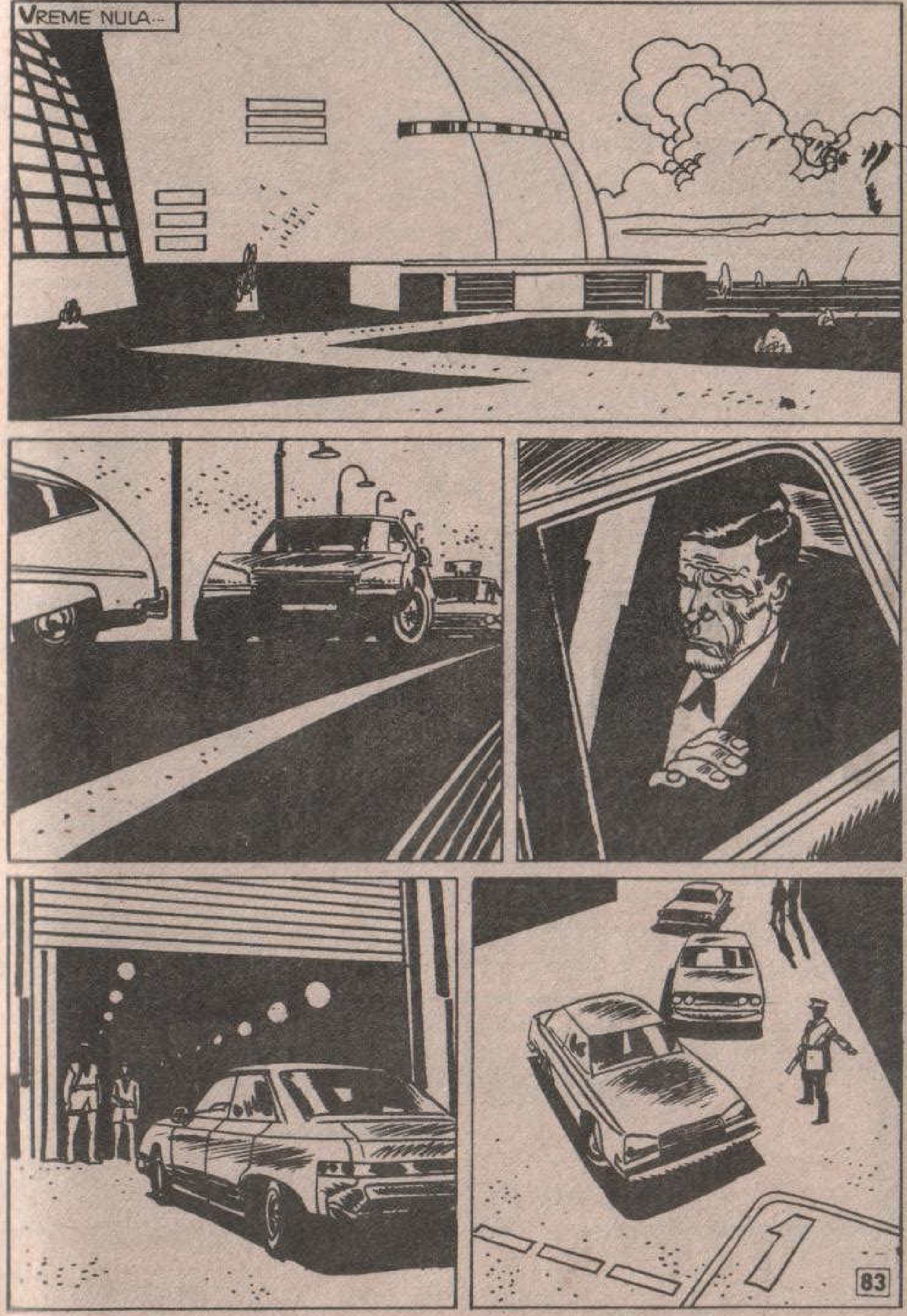
VREME NULA...

DOBRO DOŠLI, POŠTOVANI PREDSEDNIČE.
DOBRO DOŠLI? MOŽDA OVO BAŠ NIJE PRILIKA ZA DOBRODOŠLICU.
VRRRRR

NAPOLJU... NAPOLJU SAM. A BIO SAM VEĆ IZGUBIO SVAKU NADU...
ALI...
OH, NE... NE...
NEEEEEEEEEE

VROAAAR
KAKO JE MISTER?
DOLAZI K SEBI...
DA JE SAMO JOŠ NEKOLIKO ČASOVA OSTAO POD OVIM SUNCEM, NE VERUJEM DA BI SE IZVUKAO...
V...VI?..

PROKLETA BITANGO... VI STE TO...
NIŠTA NISTE SHVATILI, PRIJATELJU. VI... VI STE JEDAN OD **IZABRANIH**...
IZABRANIH?
OD ONIH **KOJI ĆE PREŽIVETI**... OD ONIH KOJI ĆE DA PRODUŽE NAŠU CIVILIZACIJU.
NIŠTA NE MOGU DA SHVATIM.
SASLUŠAJTE ME I PRIPREMITE SE ZA NEPRIJATNO IZNENAĐENJE...

...SVE JE POČELO PRE DESET GODINA... KAD JE JEDAN UREĐAJ POLUDEO...
UREĐAJ KOME SE NIJEDNA SILA NE MOŽE SUPROTSTAVITI...
TO... TO ZNAČI DA SE SVETU BLIŽI KRAJ?
TAKO JE. TI TAJANSTVENI UREĐAJI SU VREMENSKE KAPSULE KOJE SADRŽE SVEDOČANSTVA O NAŠOJ CIVILIZACIJI, KAO ONI BUKVARI ZA KOJE STE ČULI...
...DRUGI SU SKLONIŠTA U KOJA ĆE BITI SMEŠTEN MALI BROJ ODABRANIH. LJUDI RAZNIH NACIONALNOSTI, ODABRANI ZA VELIKI ZADATAK... MORAĆE PONOVO DA IZGRADE ZEMLJU. BIĆE POTREBNE GENERACIJE I GENERACIJE... MILENIJE. ALI, ZAHVALJUJUĆI TOM MALOM BROJU PREŽIVELIH, ČOVEK NEĆE ZAUVEK NESTATI IZ SVEMIRA...

KO JE ODABRAO OSOBE KOJE TREBA DA PREŽIVE?
JA... JA ODGOVARAM ZA ČITAV PROJEKAT. USKORO ĆETE VIDETI STVAR KOJOM SE NAJVIŠE PONOSIM...
TO VAM JE SIGNAL... IMA IH MNOGO TAKVIH NA ZEMLJI... NEKI SU ZAKOPANI POD ZEMLJOM, NEKI SU U ORBITI OKO PLANETE... ALI OVAJ... OVO JE NAJJAČI SIGNAL...
...DŽINOVSKA KONSTRUKCIJA IZVEDENA PREMA ODREĐENIM MATEMATIČKIM PROPORCIJAMA... NADŽIVEĆE VEKOVE, MILENIJE...
...GENERACIJE LJUDI MISLEĆI DA JE TO NEKA DREVNA GRAĐEVINA... OKO NJE ĆE SE ISPREDATI LEGENDE...
...ALI, KAD CIVILIZACIJA BUDE DOSTIGLA NAŠ NIVO, ONDA ĆE SHVATITI...

...SHVATITI DA NISU PRVI I NEĆE PRAVITI NAŠE GREŠKE...
„NEĆE PRAVITI NAŠE GREŠKE..."
SIGURNI STE U TO, PROFESORE?

AC
KRAJ PRVOG DELA
...UPRAVO STE VIDELI PRVI DEO JEDNE SERIJE U ŠEST EPIZODA, EMITOVANE U OKVIRU EMISIJE „MISTERIJINE MISTERIJE"...
...SLEDEĆA EPIZODA NOSIĆE NAZIV „ARMAGEDON"! PRISUSTVOVAĆETE STRAŠNIM POSLEDICAMA EKSPLOZIJE KONAČNOG ORUŽJA, ORUŽJA IZ MAŠTE, NARAVNO, ALI KOJE, NA ŽALOST, NIJE MNOGO DALEKO OD...
ATLANTIDA... KRAJ SVETA, PIH! NE RAZUMEM KO SE MOŽE ZABAVLJATI GLEDAJUĆI TAKVE STVARI...
KO? POGLEDAJ SAMO MALO BOLJE...

...GLEDAJ ONOG TIPA... TAJ NIJE PROPUSTIO NIJEDNU REČ. IZGLEDA KAO DA JE HIPNOTISAN...
...NAŠA PRIČA POČINJE U JEDNOJ DAVNOJ EPOHI, A ZAVRŠAVA SE U SADAŠNJEM VREMENU, KAD... ALI NE ŽELIM NIŠTA UNAPRED DA VAM KAŽEM, NADAM SE SAMO DA ĆE VAS ZAINTERESOVATI... A MOŽDA I NAVESTI NA RAZMIŠLJANJE...
HEJ, MISTER...
...EVO VAŠEG RAČUNA. ZATVARAMO LOKAL. HEJ, MISTER, VAMA GOVORIM, ČUJETE LI ME?

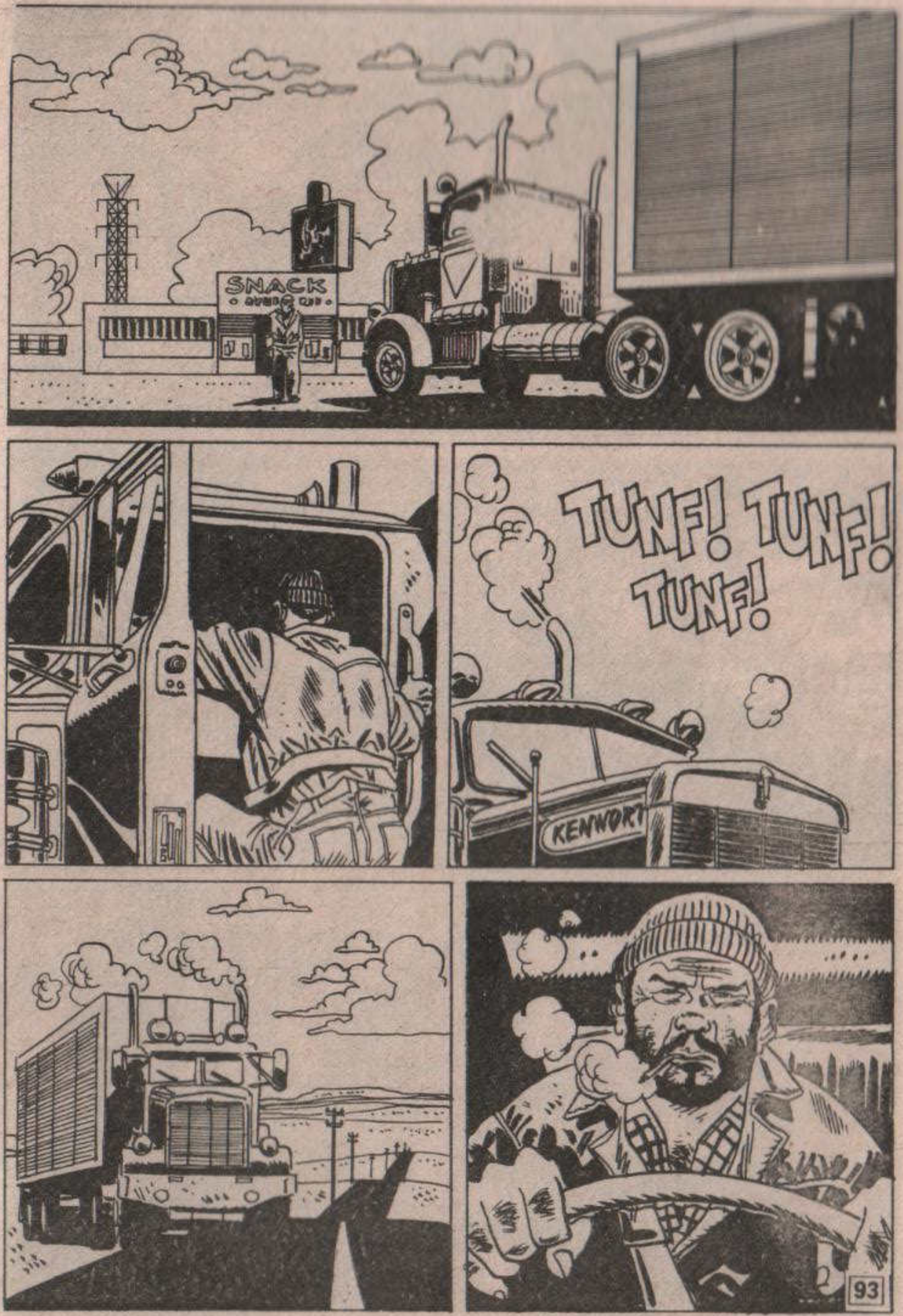
SNACK
TUNF! TUNF! TUNF!
KENWORT

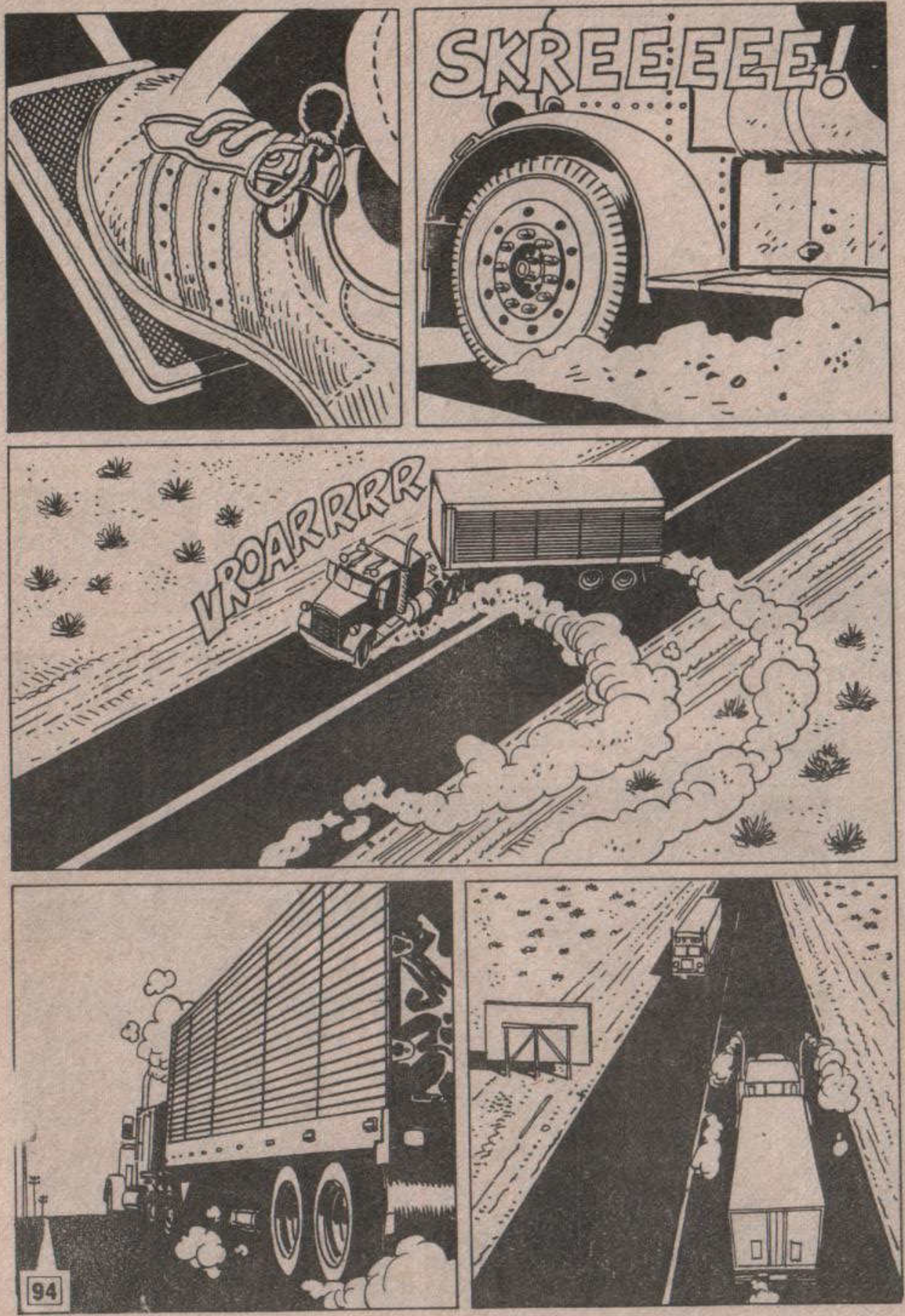
SKREEEEE!
VROARRRR

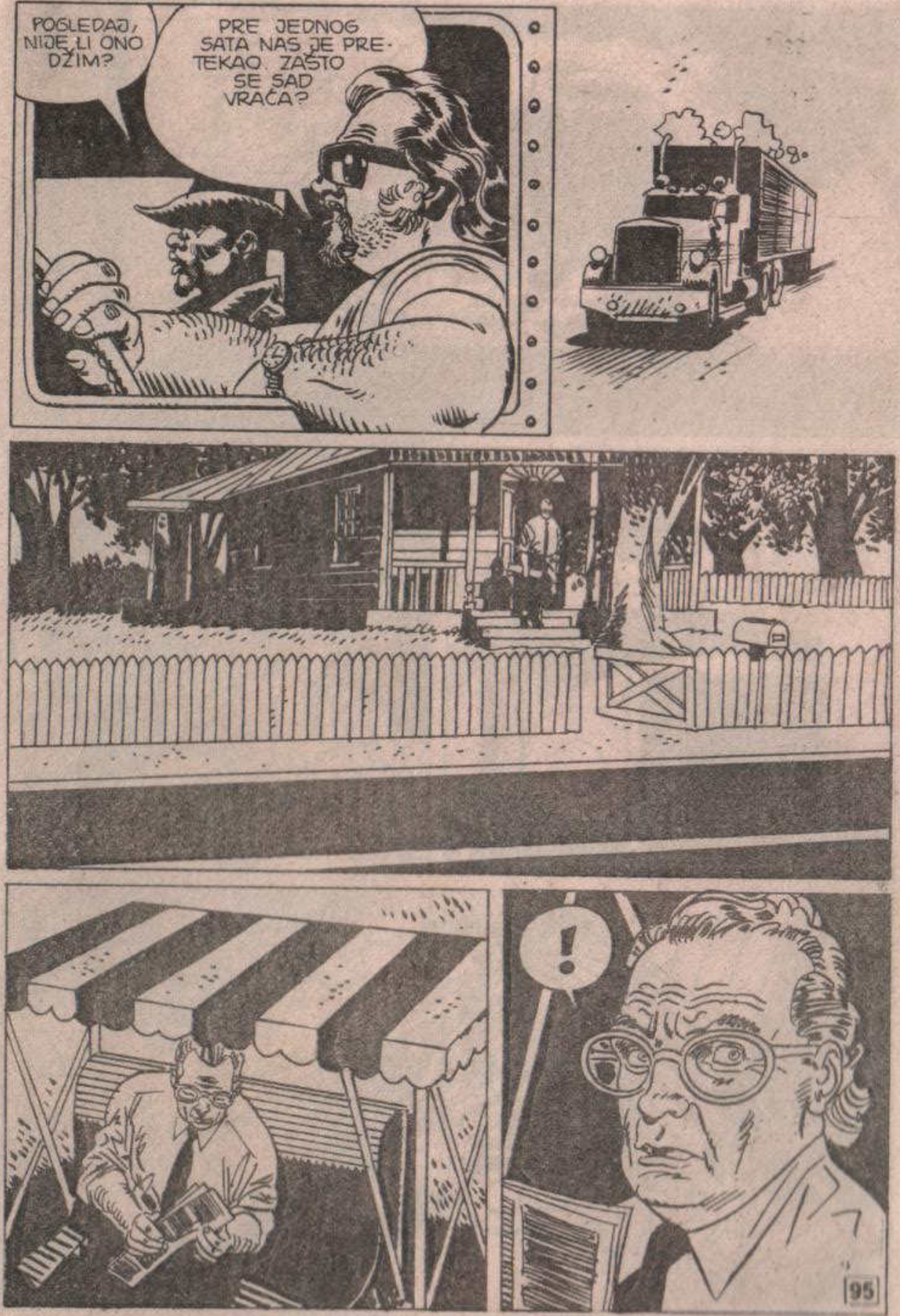
POGLEDAJ, NIJE LI ONO DŽIM?
PRE JEDNOG SATA NAS JE PRE-TEKAO. ZAŠTO SE SAD VRAĆA?
!

ALI...
TOOT!
AHHHHHHH!
KRASS!
NASTAVIĆE SE

ZAGOR

ALBUM

sa samolepljivim sličicama
na svim kioscima

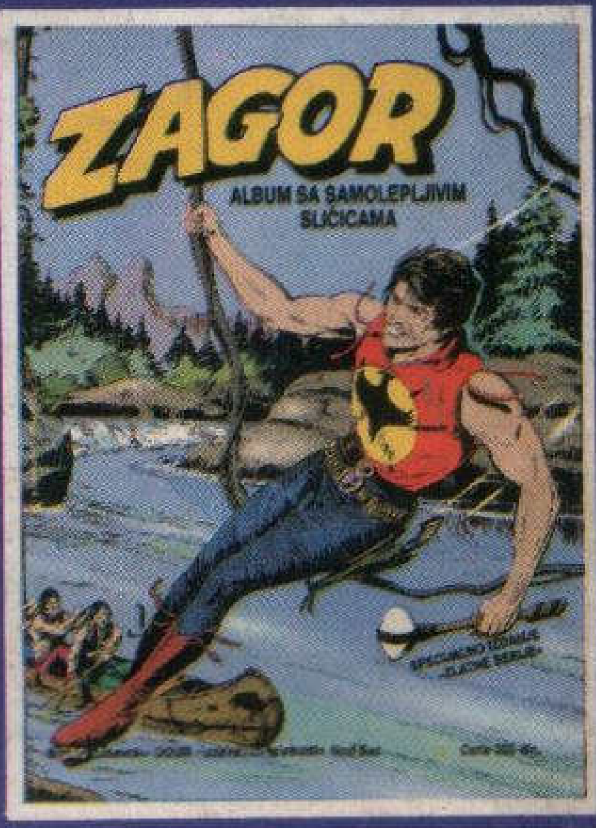

1.000 NAGRADA:

- super premija automobil lada »Samara« – dar »Plive« iz Zagreba
- TV kolor prijemnik
- motocikl »Tomos«
- kompjuteri
- bicikli
- fudbalske lopte
- majice sa likom »Zagora«
- posteri

NA SVIM KIOSCIMA

Jedna uzbudljiva priča nastala je u davnoj epohi, a završila se u sadašnjem vremenu. Kakva je bila eksplozija čudesnog oružja iz mašte?
Odgovor na ovo pitanje saznaćete ako se budete družili sa Martijem Misterijom u narednoj svesci

ČOVEK IZ ATLANTIDE